

# MC310

Güvenli kimlik kartları basmak hiç bu kadar kolay olmamıştı.

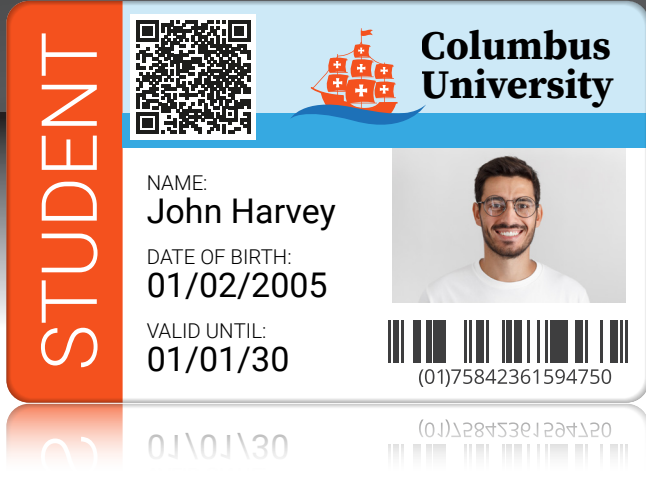

Matica'nın MC310'u, kullanıcı dostu, 'tak ve yazdır' işlemi sayesinde kart basımını basitleştirmek için tasarlanmıştır,

Bu **çok yönlü** yazıcı, tek taraflıdan çift taraflıya yükseltilebilir ve birden çok güvenli kart kodlama seçeneğiyle sunulur. Kapsamlı chromXpert™ şerit programı ve hem laminasyon hem de lazer seçenekleriyle kusursuz entegrasyonu, onu güvenli kimlik projeleri ve yüksek hacimli baskı için ideal hale getirir.

Sağlam ve güvenilir, sağlamlaştırılmış, şık tasarımı onu her ortamda kullanıma uygun hale getirir. Mükemmel yapı kalitesi, **endüstri lideri dört (4) yıllık bir garanti** ile desteklenmektedir.

<b>Baskı Tipi</b> Boya Sublimasyonu	<b>300 dpi</b> Çözünürlük	<b>Baskı Modu</b> 1 veya 2 taraflı	<b>180 / saat</b> Tam Renkli	<b>1000 / saat</b> Siyah
<b>Garanti</b> 4 yıl	<b>Kolay Kullanım</b> Plug & print	<b>x100</b> Kart Yükleme	<b>Kodlama Opsiyon</b> Kart Yükleme	<b>Laminasyon</b> Inline - opsiyonel



## MC310'un sunduğu...

- ▶ Yüksek kaliteli TruEdge 300 dpi baskı
- ▶ Saatte 180'e kadar renkli kart
- ▶ Çok yönlülük - çoklu kodlama, laminasyon ve lazer seçenekleri
- ▶ Sağlam, güvenilir yapı
- ▶ Güvenli şeritler de dahil olmak üzere kapsamlı sarf malzemeleri programı
- ▶ **4 Yıl Garanti**



## İdealler

- ▶ Güvenli kimlik projeleri
- ▶ Orta ila yüksek hacimli kart basımı

# MC310

## Özellikler

### Yazıcı özellikleri

#### Baskı teknolojisi

Boya Sublimasyonu, direkt karta baskı

#### Baskı teknolojisi

300 x 300 dpi

#### Baskı alanı

TruEdge (CR-80 cards)

#### Baskı hızı

- 180 cph (YMCKO tek taraf, batch)
- 1000 cph (tek renk baskı)

#### Baskı modu

Tek veya Çift taraf (opsiyonel)

#### Yazıcı Hafızası

128 Mb

#### İletişim arayüzü

USB 2.0, Ethernet 10BaseT, 100BaseT

#### Kolay kullanım, tak ve yazdır operasyonu

- LCD ekran ve grafiksel bildirimler
- 4 x LED durum göstergeleri
- Tam ön operasyon
- Kolay kullanımlı Drop-in ribon kaset
- Otomatik ribon tanımlama ve ayarları
- Kolay erişilebilir güç düğmesi
- Kolay bakım yapılabilir

#### Baskı güvenliği

Kensington® güvenlik kilidi desteği

#### Yazıcı boyutu (YxGxD)

256 x 202 x 405 mm / 10.6" x 7.9" x 15.9"

#### Ağırlık

10 kg, 22 lbs

#### Güç besleme

- 220-240V/110-115V, 50-60 Hz
- Bekleme ve düşük güç tüketimi

#### Çalışma ortamı

- Sıcaklık: 15°C - 40°C, 59°F - 104°F
- Nem: 20% - 65% (yoğunlaşmasız)

#### Depo koşulları

- Sıcaklık -5°C to -70°C, 23°F to 158°F
- Nem: 20% to 70% (yoğunlaşmasız)

#### Ses (ISO 7779)

Ortamdaki sesi 48dB (A) ve daha az

#### Sertifikasyonlar

RoHs, CE, FCC, CQC, UL, WEEE, Proposition 65 (California, USA)

#### Garanti süresi

4 yıl (chromXpert® ribonları kullanılırsa)

### Kart özellikleri

#### Giriş besleme kapasitesi

- Batch: 100 kart (0.76 mm / 30 mil kalınlık)
- LED kard seviye göstergesi
- Tek kart harici besleme

#### Çıkış besleme kapasitesi

30 kart (ön taraf)  
80 kart (arka taraf / çıkış)

#### Cart kalınlığı

- 0.25 mm - 1.25 mm / 10 mil - 50 mil
- Ölçü ayarları

#### Cart türleri

CR-80 PVC, PVC-C, yeniden yazılabilir cartlar

### Yazılım özellikleri

#### XPS yazıcı sürücüsü

Windows® (32/64bit) 7, 8.1, 10, 11, Server 2012, 2016, 2019

#### Entegre araçları

- EDIsecure® middleware
- SDK sistem entegrasyonu için uygun

### Opsiyonlar

#### Manyetik şerit kodlama

ISO 7811 HiCo/LoCo (sadece fabrika uyumlu)

#### Akıllı kart / Temazsız kodlama

- Contact PC/SC, EMV compliant
- Smart contact station: ISO 7816-2
- ISO14443A, B, ISO15693, MIFARE®, DESFire®, HID iClass®

#### Dahili laminasyon (Opsiyon)

Tek veya Çift taraf yükseklik tezgahı ile satılır



#### Yazıcı güvenliği

- Mekanik kilitler
- Electromanyetik kilitler

#### İletişim arayüzü

WiFi 802.11 a/b/g Tek kablo ile kodlama

#### Çift taraflı aktivasyon kiti

#### Parça No.

Yakında kullanılabilir  
Yakında kullanılabilir

PR10300016



### chromXpert Sarf malzemeler

- Kaliteli baskı, hatasız kart besleme, yazıcı kafal ömrü ve tüm yazıcı sorunsuz ve uzun ömürlü çalışması için sadece chromXpert ribonları kullanın.

- Paketler ve kasetler geri dönüştürülebilir

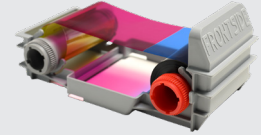

ChromXpert™ ribon program	Parça No.
• YMCKO (250 baskı)	Platinum: PR20307301 Diamond: PR20319301
• YMCKO-K (200 baskı)	Platinum PR20307302 Diamond: PR20319302
• ymc-KO (400 baskı, yarı panel)	PR20319303
• KO (600 baskı)	PR20305304
• YMCScKO (200 baskı)	Yakında
• Tek renk: K (2000 baskı)	PR20314305
• Tek renk: Silver (500 baskı)	PR20314306
• Tek renk: Gold (500 baskı)	PR20314307
• Tek renk: : Beyaz, Kırmızı, Yeşil, Mavi, Kazımalı (1000 baskı)	Mevcut
• Temizleme kiti	PR20309601



## Global offices

Europe: Switzerland, UK, Germany and Italy

Asia: Malaysia, China and India

USA: South Carolina, Minneapolis and San Francisco

Middle East: Dubai

maticacorp.com

VIP KART® SİSTEMLERİ

info@vipkart.com.tr

MC310 Datasheet A4 UK V1

Bu broşürdeki veri değiştirilebilir. Belirtilen tüm ticari markalar ilgili sahiplerinin mülkiyetindedir.

Yetkili satıcı/ Sistem entegratör

